

RENTRÉE 2026-2027

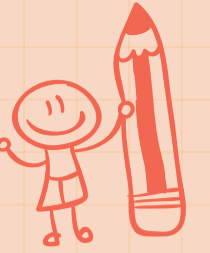

Inscriptions scolaires

DU 16 MARS AU 11 AVRIL

À L'HÔTEL DE VILLE



*Votre enfant
est né en 2023
et fera son entrée
en petite section
en septembre
2026, ou vous êtes
nouvellement
installés à
Eaubonne.*

**Documents originaux,
horaires d'inscription
et carte scolaire sur
eaubonne.fr**



RENSEIGNEMENTS :
01 34 27 26 60
education@eaubonne.fr



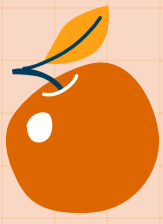

RENTRÉE 2026-2027

Inscriptions scolaires

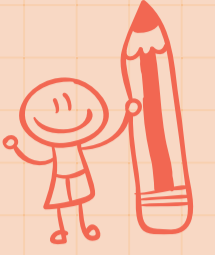

DU 16 MARS AU 11 AVRIL

À L'HÔTEL DE VILLE

Votre enfant est né en 2023 et fera son entrée en petite section en septembre 2026, ou vous êtes nouvellement installés à Eaubonne.

LES DOCUMENTS ORIGINAUX À APPORTER :

- Livret de famille ou copie intégrale de moins d'un an de l'acte de naissance de l'enfant
- Carnet de santé avec les vaccinations à jour
- Justificatif de domicile de moins de 3 mois
- Extrait du jugement de divorce ou de séparation, le cas échéant



HORAIRE D'INSCRIPTIONS EN MAIRIE :

- Lundi, mardi, mercredi, vendredi de 9h à 12h et de 13h30 à 16h30
- Jeudi de 13h30 à 16h30
- Samedi de 9h à 12h

RENSEIGNEMENTS :

01 34 27 26 60

education@eaubonne.fr

carte scolaire sur eaubonne.fr

